

ジャポニズム～ベル・エポック 共創企画

ベル・エポックの時代につながるジャポニズムや、ロートレックも関わっていた商業デザインなど、本展を切り口とした様々なテーマで、市民と美術館が共創した企画です。

八戸クリニック街かどミュージアム 10周年記念特別公演
わらび座 ミュージカル「北斎マンガ」

9月13日(水)
開場 18:00 開演 18:30

- ・会場 | 八戸市公会堂
- ・チケット | 一般 2,500円 (当日 3,000円)
高校生以下 1,000円 (当日 1,500円)
1F 全席自由
- ・販売 | 八戸ポータルミュージアムはっち、ラピア、八戸市公会堂、GETTIIS、八戸市南郷文化ホール
- ・主催 | はちのへヒストリア × 八戸クリニック街かどミュージアム
- ・問合せ | 八戸クリニック街かどミュージアム



八戸クリニック街かどミュージアム 秋期展
木版画でみるジャポニズム

19世紀後半～20世紀初頭、フランスを中心に欧米で日本美術が大流行(ジャポニズム)! 印象派の画家やロートレックなどへ影響を与えと共に、アール・ヌーヴォー様式を生み出す契機となりました。本展では、流行のきっかけとなったとされる「北斎漫画」を始め、当時欧米へ紹介された絵師の花鳥画や着物の図案集、外国向け書籍などの美しい木版画を中心に、欧米で刊行された日本美術書なども紹介します。



9月23日(土)～11月19日(日)
10:00～17:00

- ・会場 | 八戸クリニック街かどミュージアム 2F 展示室
- ・休館日 | 月曜日、火曜日 祝日開館
- ・観覧料 | 大人 500円 (400円) 高校生以下無料
() 内は 10名様以上団体割引
- ・主催 / 問合せ | 八戸クリニック街かどミュージアム



街なか学生ポスター展

八戸工業大学感性デザイン学部の学生が、中心街のレストランや喫茶店のポスターを制作。ベル・エポックのパリのように、オシャレなポスターが街なかを華やかに彩ります(①)。その他、下記②③の特設展示も。

- ①11月 1日(水)～12月25日(月)
中心市街地各所
- ②10月25日(水)～11月24日(金) 9:00～17:00
青森銀行展示スペース
- ③12月20日(水)～25日(月) 11:00～18:00 火曜日休館
番町サテライトキャンパス ぼんらぼ
- ・観覧料 | 無料
- ・主催 | 八戸工業大学感性デザイン学部 × はちのへヒストリア × 八戸市美術館
- ・問合せ | 八戸クリニック街かどミュージアム

アクセス
電車 | 東北新幹線「八戸駅」から JR 八戸線「本八戸駅」下車(約10分)→徒歩(約10分)
バス | 東北新幹線「八戸駅」東口前バス乗り場 1番から中心街方面乗車、中心街ターミナル「三日町」または「八日町」下車(約20分)→徒歩2分。
※一般駐車場はございません(障がい者用2台あり)

〒031-0031 青森県八戸市大字番町 10-4
TEL | 0178-45-8338 / FAX | 0178-24-4531
Mail | art@city.hachinohe.aomori.jp
HP | https://hachinohe-art-museum.jp
休館日 | 火曜日(祝日の場合はその翌日)
開館時間 | 10:00～19:00(展覧会入場は 18:30 まで)
※11月29日(水)は 10:00～17:00(展覧会入場は 16:30 まで)



映画上映会開催!

今回の各種展覧会に関連し、ジャポニズムからベル・エポックまでの時代を舞台にした映画の上映会を行います。「炎の人ゴッホ」「赤い風車」など、7作品9回上映予定。詳細は、「白マドの灯」HPをご覧ください。予約受付中!



10月～12月 第2・4土曜日

- ・主催 | 八戸クリニック街かどミュージアム「白マドの灯」× 八戸市美術館
- ・問合せ | 八戸クリニック街かどミュージアム

デザイン史講座

講師: 高屋喜久子(八戸工業大学感性デザイン学部 教授)
ロートレックが活躍したベル・エポックは、商業芸術が華やきデザインの社会的地位が確立された時代。本講座では、八戸工業大学でデザイン史を教えている高屋喜久子を迎え、アール・ヌーヴォー、アール・デコのデザイン様式の特徴やポスターなどについて、一般向けにわかりやすく解説。

- ①11月4日(土) テーマ: アール・ヌーヴォー
- ②12月2日(土) テーマ: アール・デコ
- 各回 14:30～16:00

- ・会場 | 八戸市美術館 ギャラントルーム
- ・参加費 | 無料
- ・定員 | 20名
- ・申込 | 要予約(電話のみ・街かどミュージアムへ)
- ・主催 | 八戸クリニック街かどミュージアム × 八戸市美術館
- ・問合せ | 八戸クリニック街かどミュージアム

八戸のデザイン史展

八戸において、地元デザイナーの活躍が目立ち始めるのは約半世紀前から。本展では、その初期から現在に至るまでの、八戸のデザイナー作品の一部を紹介します。

11月29日(水)～12月13日(水) 10:00～19:00
(11月29日は～17:00)

- ・会場 | 八戸市美術館 ギャラリー1・2
- ・休館日 | 火曜日
- ・観覧料 | 無料
- ・主催 | はちのへヒストリア × 八戸市美術館
- ・問合せ | 八戸クリニック街かどミュージアム

青森グラフィックデザイナーの一年展 2023 in 八戸

JAGDA 青森地区会員や青森県内で活動しているグラフィックデザイナー15名が、この1年でデザインした様々なグラフィックデザインを展覧・展示します。

11月27日(月)～12月25日(月) 9:00～17:00

- ・会場 | 青森銀行展示スペース
- ・主催 | JAGDA(日本グラフィックデザイン協会)

- 八戸クリニック街かどミュージアム
八戸市柏崎1丁目 8-29 TEL | 0178-32-7737
- JAGDA(日本グラフィックデザイン協会) 青森地区
Mail | maru@tsukuridasu.co.jp (代表幹事: 千葉)



Paris 1900 avec Toulouse-Lautrec et la Belle Epoque



ロートレックと
ベル・エポックの
パリ—1900年
2023年11月3日(金) ▶ 12月25日(日)

八戸市
美術館
Hachinohe
Art Museum

八戸市美術館
Hachinohe Art Museum

Paris 1900 avec Toulouse-Lautrec et la Belle Epoque



アルフォンス・ミュシャ
『エスタンプ・モデルヌ』より『サロメ』1897



アンリ・ド・トゥールーズ＝ロートレック
『エグランティヌ嬢一座』1896



ジュール・シエレ
『「虹」フォーリー・ベルジェール』1893

ロートレックとベル・エポックの巴里ー1900年

19世紀末から20世紀初頭にかけて、パリが世界有数の大都市として大きく発展した時代「ベル・エポック（美しき時代、良き時代）」。

当時の享乐的な雰囲気象徴する芸術家のひとりであるアンリ・ド・トゥールーズ＝ロートレック(1864-1901)は、身体的なハンディがありながらも、鋭い観察眼や的確なデッサン力を持ち、他の作家は描こうとしない動きのあるものを正確に描くことができました。

本展では、36歳の若さで人生の幕を閉じたロートレックをはじめ、ドガやミュシャ、デュフィらの作品およそ320点の展示とともに、劇場や盛り場、女性のファッション、人々の生活など、華やかな時代の姿を映し出したパリの芸術を紹介します。また、八戸展の独自企画として、市民との「ジャポニズム〜ベル・エポック共創企画」も実施します。



アンリ・エヴァンゴール
『エスタンプ・モデルヌ』より『広場にて』1897

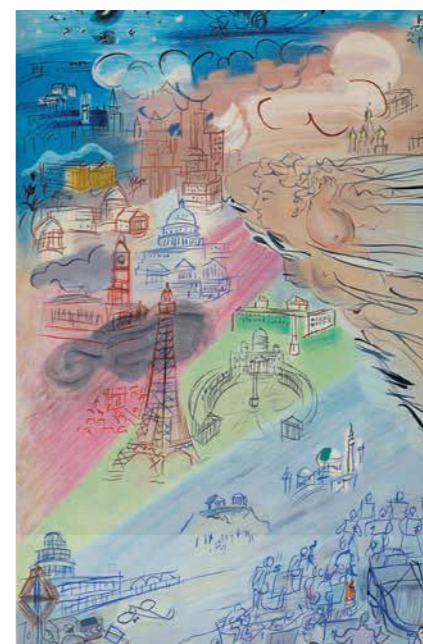

ラウル・デュフィ
『電気の精』(部分) 1953



アンリ・ジェルベクス
『金曜日の宵』1900年頃

展覧会関連イベント

オープニングコンサート

八戸市出身のソプラノ歌手・泉萌子とピアニスト・佐藤慎悟による公演。ベル・エポックのパリの華やかな雰囲気を感じさせるコンサートです。



11月3日(金・祝)
14:00~14:30

- ・会場 | 美術館ジャイアントルーム
- ・参加費 | 無料
- ・出演 | 泉萌子、佐藤慎悟
- ・申込 | 不要
- ・席数 | 先着 50 席程度 (その他立ち見可)

アートミュージアム晚餐会

ジャイアントルームにテーブルを連ね、市内ホテルのシェフ、ソムリエによる地元食材を使った展覧会コラボメニューをご堪能いただけます。また、社交ダンス界で数々のチャンピオンに輝き、八戸大使でもある増田大介・塚田真美組による社交ダンス公演や、RABアナウンサーと担当学芸員による展覧会見どころトークもお楽しみください。



11月29日(水) 18:00~

- ・会場 | 美術館ジャイアントルーム
- ・参加費 | 20,000 円
- ・出演 | 増田大介・塚田真美組
- ・申込 | 要予約 (電話のみ)
- ・定員 | 40 名
- ・申込開始 | 11月3日 11:00 から

協力 | studio CELESAGE by D&M、増田ダンスアカデミー、八戸グランドホテル、八戸プラザホテル、八戸パークホテル 料理提供 | 一般社団法人全日本厨師協会 北部地方八戸支部、青森県レストランサービス技能士会
ワイン提供 | 高森亘 (一般社団法人日本ソムリエ協会認定ソムリエ・八戸パークホテル)
協賛 | キリンビール株式会社

木版リトグラフをつくってみよう!

プライウッドグラフを使った簡易的なリトグラフ制作を体験できるワークショップです。



11月18日(土)
12月16日(土)
10:00~14:00 (昼休憩有)

- ・会場 | 美術館ワークショップルーム
- ・参加費 | 無料
- ・対象 | 中学生以上
- ・申込 | 要予約
- ・定員 | 各日 10 名
- ・電話またはメール

ギャラリートัวร์

担当学芸員が展覧会の見どころを紹介します。また、12月2日、3日はギャラリーで開催中の「八戸のデザイン史展」からデザイナーの佐々木遊が、12月2日は手話通訳がゲストとして参加します。



11月4日(土)、12月2日(土) 13:00~14:00
11月5日(日)、12月3日(日) 11:00~12:00

- ・会場 | 美術館ホワイトキューブ
- ・定員 | 各日 10 名程度
- ・ゲスト | 佐々木遊 (12月2~3日)
- ・参加費 | 無料 (要展覧会チケット)
- ・手話通訳 (12月2日)
- ・申込 | 不要

「#ロートレック八戸」で投稿しよう 八戸展オリジナルステッカーをプレゼント

展覧会場で写真を撮り、ハッシュタグ「#ロートレック八戸」をつけて SNS に投稿してくれた方に、八戸展オリジナルステッカーをプレゼントします。投稿画面を総合案内にてご提示ください。

※先着順、ステッカーが無くなり次第終了となります。

観覧料

- 一般 …… 1,000 円 (800 円)
- 高校・大学生 …… 500 円 (400 円)
- 小・中学生 …… 200 円 (160 円)

◎未就学児、八戸市内及び近隣町村 (三戸町、五戸町、田子町、南部町、階上町、新郷村、おいらせ町) の小・中学生は無料

◎ () 内は 20 名以上の団体料金
◎市内及び近隣町村の 65 歳以上の方、障がい者手帳をお持ちの方とその付添者 1 名は半額

◎駐車場割引
有料駐車場をご利用の運転者 1 名分に団体料金適用

フリーパス「かおパス」 本展覧会に限り何度でもご覧いただけます。
一般 1,500 円 / 高校・大学生 750 円 / 小・中学生 300 円

主催 | ロートレック展八戸実行委員会 (八戸市、株式会社東奥日報社、青森放送株式会社、一般財団法人 VISIT はちのへ) 企画協力 | 株式会社創絵社 後援 | 八戸市教育委員会、NHK 青森放送局、株式会社八戸テレビ放送、コミュニティラジオ局 BeFM
会場構成 | 日本大学理工学部佐藤慎也研究室 広報デザイン | 株式会社アイズ

同時開催 コレクションラボ 005 奏でる工芸

八戸市美術館のコレクションより、「音」をテーマに工芸作品を展示します。

- ・会期 | 9月9日(土)~12月18日(月)
- ・会場 | 美術館コレクションラボ+ブラックキューブ

大学連携事業 八戸学院まちなかラボ 無料託児ルーム開設

11月26日(日)、12月10日(日)
詳しくはQRコードからご覧ください。

